

# SÉJOURS 2026



LA MORCHOUANIÈRE



CLISSON



LIRÉ

## CONTACT :

Margaux TURPIN

02 40 80 91 93

[adjointdirectionalsh@mairie-lepallet.fr](mailto:adjointdirectionalsh@mairie-lepallet.fr)



# SÉJOURS 2026

## Objectifs

### **Favoriser le “vivre ensemble”**

Créer une ambiance conviviale, permettre l'échange et la découverte des autres, participation de tous dans les tâches quotidiennes.

### **Développer son autonomie**

S'épanouir à l'extérieur de la sphère familiale, encourager l'enfant à se prendre en charge dans la vie quotidienne (habillage, toilette, rangement...)

### **Permettre à l'enfant d'être acteur de son séjour**

Permettre à l'enfant de faire des choix, de les mettre en place. Ces séjours permettent aux enfants de développer des capacités organisationnelles (planification des activités, des repas, services...).

### **Créer un lien avec les communes aux alentours**

Pouvoir participer aux séjours avec des communes de la communauté de communes ou des communes aux alentours pour participer au local.



# SÉJOURS 2026

## Préparation

**Une journée de préparation** est prévue avec les enfants et les animateurs du séjour à l'accueil de loisirs :

- Les enfants nés entre 2017/2018 : la veille du départ, **le 6 juillet**
- Les enfants nés entre 2019/2020 : **le 13 juillet**
- Les enfants nés en 2016 : la veille du départ, **le 17 août**

*Il n'y aura pas de journée de préparation pour les enfants nés entre 2021/2022, une lettre leur sera donnée pour présenter l'équipe et rassurer chacun des enfants.*

Cette journée est dédiée à la préparation du séjour (le matériel, le programme d'activités, les menus, le montage de tente...) mais aussi apprendre à se connaître à travers le jeu.

Le soir, les enfants rentrent chez eux et profitent de ce moment pour raconter ce qu'il va se passer aux parents.

*Cette journée fait partie intégrante du projet des séjours et n'entraîne pas de surcoût.*

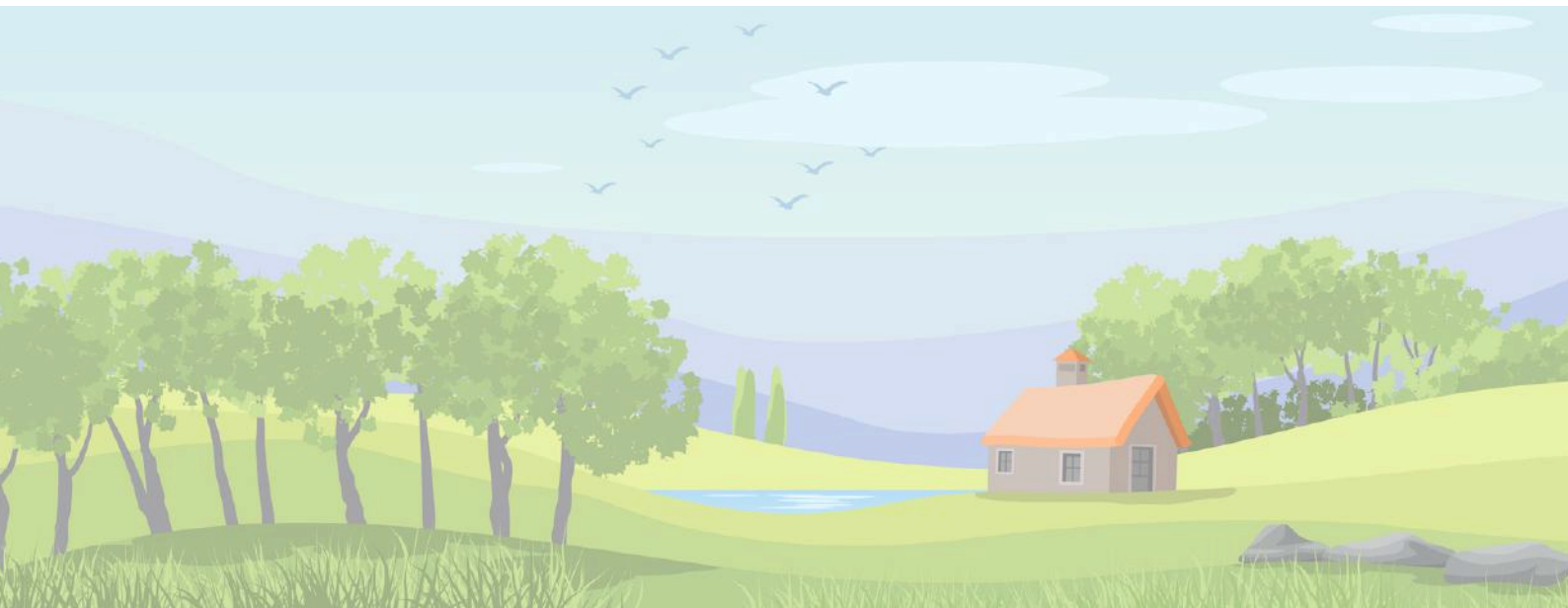

# SÉJOURS 2026

## Nouveautés

**Cette année nous avons décidé de partir avec une autre commune pour favoriser le lien entre les accueils de la Communauté de Communes Sèvre et Loire.**

**Nous partons, avec la Regrippière au même endroit pour les séjours des enfants nés en 2017, 2018, 2019 et 2020.**

**Nous pourrons sur place partager des moments conviviaux à travers des jeux, des veillées et des repas partagés.**

**Pour les natifs de 2021/2022; nous nous rendons cette année sur la commune de Clisson pour que les enfants puissent découvrir le camping tout en restant dans un milieu local.**

**Nouveau, rien que pour eux, les enfants nés en 2016, partiront la semaine de reprise d'août. Ils iront au château de la Turmelière à Liré.**

**Nous souhaitons créer une passerelle pour les CM à partir de la rentrée 2026 pour cela, nous avons décidé de commencer ce projet dès le séjour de cet Eté.**



# DE LA NATURE À LA CRÉATION

DU 6 AU 10 JUILLET 2026



## FERME DE NAT ASSOCIATION ESPÉRANCE ANGERS

- FABRICATION BEURRE ET CONFITURE
- TATAKI-ZOMÉ
- LAND-ART
- BALADE AUTOUR DE LA FERME



- 16 ENFANTS
- NÉS EN 2017/2018
- 3 ANIMATEURS
- 1 CAR

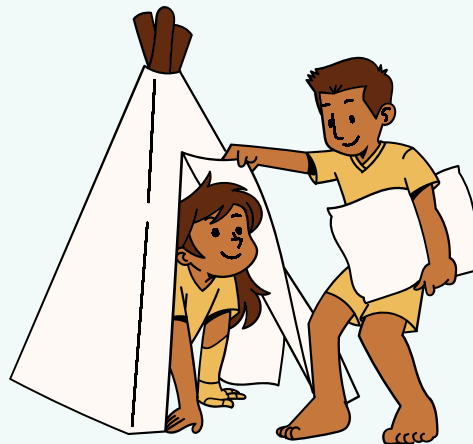

Un séjour pour mettre à l'honneur ta créativité !

Découverte de la fabrication de beurre et de confiture ; balade en nature pour laisser place à ton imagination !

Toutes ces activités avec tes copains pendant 4 jours !

# LES AMIS DE LA FERME

DU 13 AU 17 JUILLET 2026  
(14 FÉRIÉ)



## FERME DE NAT ASSOCIATION ESPÉRANCE ANGERS

- RENCONTRE DES ANIMAUX DE LA FERME
- MOMENT AVEC LES PETITS ANIMAUX



- 16 ENFANTS
- NÉS EN 2019-2020
- 3 ANIMATEURS
- 1 CAR



**3 jours à la ferme !**

**Tu vas pouvoir découvrir les différents animaux ; les grands et les plus petits : des lapins, des poules, des chèvres, des oies, des cochons, des ânes... Tous sont très pressés de te rencontrer !**

# NUITÉE CLISSONNAISE

DU 21 AU 22 JUILLET 2026



## CAMPING DU MOULIN À CLISSON

- DÉCOUVERTE DU CAMPING
- JEUX ET VIE QUOTIDIENNE



- 8 ENFANTS
- NÉS EN 2021-2022
- 2 ANIMATEURS
- TER



Une nuit en tente pour découvrir le camping et la vie quotidienne avec les copains et les animateurs.

Ensemble, nous allons pouvoir nous balader et faire plusieurs jeux autour de notre campement !

# AU COEUR DU SPORT

## DU 17 AU 21 AOÛT 2026



### CHÂTEAU DE LA TURMELIÈRE ORÉE D'ANJOU

- KINBALL
- POUILL-BALL
- SCRATCH BUM BALL
- QUIDDITCH



- 16 ENFANTS
- NÉS EN 2016
- 3 ANIMATEURS
- (EN COURS)



Vient découvrir le cadre du château, tout en essayant des sports nouveaux !

4 jours au camping pour en profiter au maximum avec tes copains : repas, veillées, jeux...

Nous t'attendons avec joie pour une semaine sportive !

# SÉJOURS 2026

## Modalité d'inscription

### Pré-inscription et validation

La pré-inscription se fait via l'Espace Famille jusqu'au lundi 25 mai 2026. Cette pré-inscription n'est pas définitive, elle se fera en fonction de l'ordre d'arrivée des demandes puis, une liste d'attente sera mise en place.

Un mail de confirmation vous sera envoyé ultérieurement en fonction du nombre de demandes et des places disponibles pour valider l'inscription.

### Vous êtes inscrits

Après avoir reçu le mail de confirmation, et afin de préparer au mieux le séjour de votre enfant, une réunion d'information aura lieu le mercredi 17 juin 2026 à 19h00 à l'accueil de loisirs.

### Annulation

En cas d'annulation, l'intégralité du prix du mini-séjour reste à la charge de la famille, sauf en cas de maladie de l'enfant ou autre cas de force majeur, sur présentation de pièces justificatives.

### Retour anticipé

La diminution de la durée pour quelque motif que ce soit (santé, exclusion, etc.) ne donnera lieu à aucun remboursement.

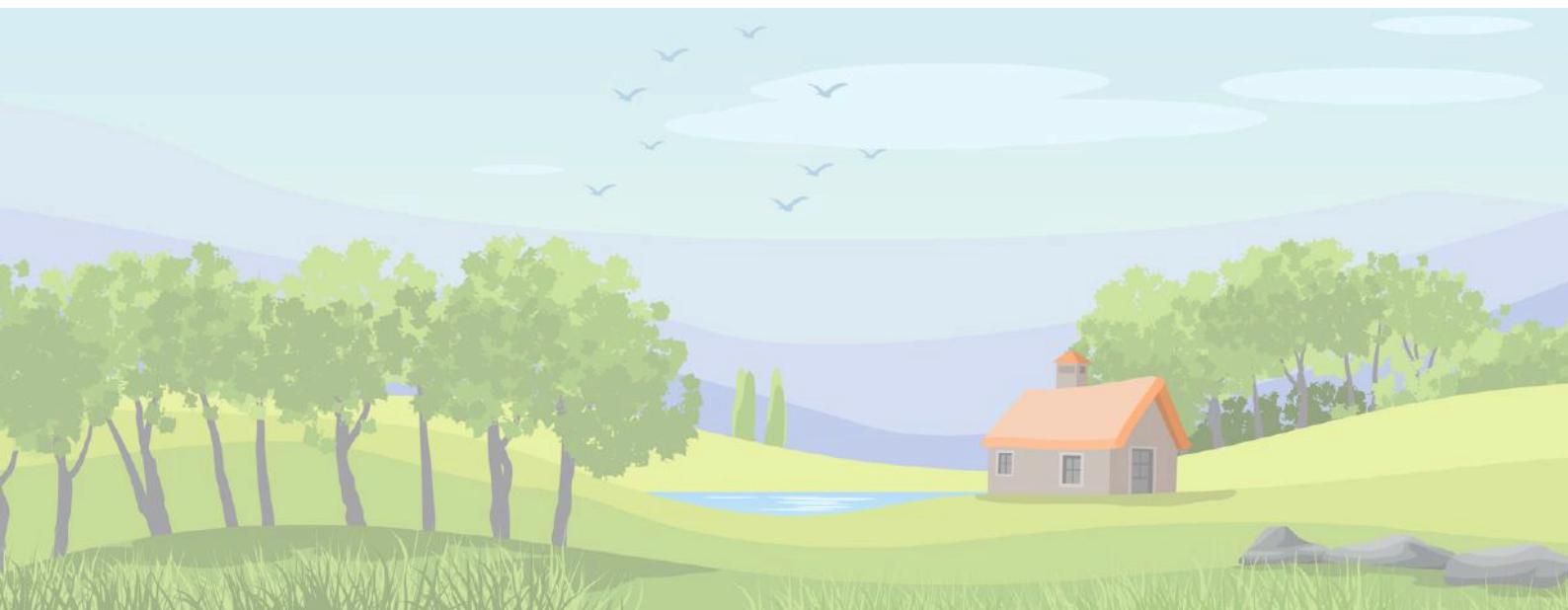

# SÉJOURS 2026

## Tarifs 2026

### Tarifs SEJOURS 2026

Tranches quotient familial	3/5 ans Clisson du mardi 21 au mercredi 22 juillet - 2 jours		6/7 ans PAJ* de l'espérance du mercredi 15 au vendredi 17 juillet - 3 jours +1**		8/9 ans PAJ* de l'espérance du mardi 7 au vendredi 10 juillet - 4 jours +1**		10/11 ans Château de la Turmelière du lundi 17 au vendredi 21 août - 4 Jours +1**		12/14 ans Château de la Turmelière du lundi 24 au vendredi 28 août - 5 jours +1**	
	Commune	Hors commune	Commune	Hors commune	Commune	Hors commune	Commune	Hors commune	Commune	Hors commune
	Tranche 1 0 à 400€	46,94 €	93,53 €	77,12 €	156,96 €	103,45 €	210,56 €	103,45 €	210,56 €	123,52 €
Tranche 2 401 à 600€	58,67 €	93,53 €	90,72 €	156,96 €	121,71 €	210,56 €	121,71 €	210,56 €	150,63 €	273,20 €
Tranche 3 601 à 800€	71,55 €	93,53 €	106,73 €	156,96 €	143,18 €	210,56 €	143,18 €	210,56 €	183,70 €	273,20 €
Tranche 4 801 à 1.000€	84,18 €	93,53 €	133,42 €	156,96 €	178,98 €	210,56 €	178,98 €	210,56 €	224,02 €	273,20 €
Tranche 5 1.001 à 1.200	93,53 €	102,89 €	156,96 €	172,66 €	210,56 €	231,62 €	210,56 €	231,62 €	273,20 €	286,86 €
Tranche 6 1.201 à 1.400	98,21 €	108,03 €	164,81 €	181,29 €	221,09 €	243,20 €	221,09 €	243,20 €	286,86 €	298,33 €
Tranche 7 1.401 à 1.600	103,12 €	113,43 €	173,05 €	190,35 €	232,15 €	255,36 €	232,15 €	255,36 €	295,46 €	310,27 €
Tranche 8 1.601 à 1.800	108,27 €	119,10 €	181,70 €	199,87 €	243,75 €	268,13 €	243,75 €	268,13 €	302,85 €	322,68 €
Tranche 9 1.801 à 2000€	113,69 €	125,06 €	190,79 €	209,87 €	255,94 €	281,53 €	255,94 €	281,53 €	311,94 €	335,58 €
Tranche 10 2001€ et +	119,37 €	131,31 €	200,33 €	220,36 €	268,74 €	295,61 €	268,74 €	295,61 €	321,29 €	349,29 €

\* Point Accueil Jeunes pour ALSH - Angers

\*\* Lundi de préparation avec le groupe

