



# **Inscriptions scolaires 2023-2024**

**Uniquement pour les enfants rentrant en petite  
section de maternelle, nés en 2020  
Et les nouveaux Cellois**



**Inscriptions en ligne sur l'Espace Citoyens  
du 6 mars au 16 avril 2023**

**Ou**

**Sur rendez-vous (téléphone ou via l'Espace  
Citoyens) à l'Espace Famille du 20 mars  
au 14 avril 2023**

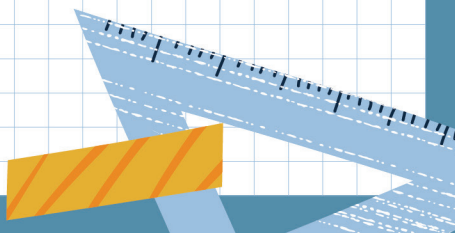

## Les inscriptions scolaires pour l'année 2022-2023 sont ouvertes :

- Du 6 mars au 16 avril 2023 en ligne sur l'Espace Citoyens (Toutes les démarches – Espace Famille – Inscriptions scolaires 2023-2024)
- Du 20 mars au 14 avril 2023 sur rendez-vous avec le service Espace Famille à prendre sur l'Espace Citoyens (Toutes les démarches – Espace Famille – Rendez-vous Inscriptions Scolaires) ou par téléphone 01 30 78 10 30 ou 01 30 78 10 36 ou 01 30 78 15 07

## Étapes de l'inscription :

- ÉTAPE 1 : je fais l'inscription de mon enfant sur l'Espace Citoyens ou je prends rendez-vous au service Espace Famille
- ÉTAPE 2 : **j'ai fait l'inscription en ligne**, je télécharge la fiche d'inscription scolaire de mon enfant sur mon Espace Citoyens, en suivant les indications qui me seront communiquées.

## Les documents à fournir pour l'inscription :

- Livret de famille (page des parents **et** de(s) enfant(s) à scolariser) ou extrait de naissance de moins de 3 mois,
- Justificatif de domicile de moins de 3 mois (facture EDF, GDF ou téléphone fixe, bail de location ou charges de copropriété),
- Pièce d'identité du représentant légal de l'enfant



La Celle Saint-Cloud

Service Espace Famille  
Hôtel de Ville, 8E avenue Charles de Gaulle  
78170 La Celle Saint-Cloud  
01 30 78 10 30 • 01 30 78 10 36 • 01 30 78 15 07