

Tarifs été 2026

TARIF TSL 2025/2026

à compter du 1er septembre 2025	Commune	2eme enfant	3eme enfant et +	Hors Commune	2eme enfant	3eme enfant et +
Carte semaine	17,80 €	14,20 €	12,50 €	22,30 €	17,80 €	15,60 €
Carte midi	36,90 €	29,50 €	25,80 €	46,10 €	36,90 €	32,30 €
Carte matin	18,40 €	14,70 €	12,90 €	23,00 €	18,40 €	16,10 €

Tarifs activités en supplément

Piscine avec transport	4,60 €	4,60 €	4,60 €	5,80 €	5,80 €	5,80 €
Canoë-kayak / Paddle	22,50 €	22,50 €	22,50 €	28,10 €	28,10 €	28,10 €
Equitation - journée	55,30 €	55,30 €	55,30 €	69,10 €	69,10 €	69,10 €
Sortie avec entrée	38,70 €	38,70 €	38,70 €	48,40 €	48,40 €	48,40 €
Sortie sans entrée	19,10 €	19,10 €	19,10 €	23,90 €	23,90 €	23,90 €
Ticket midi	8,40 €	6,70 €	5,90 €	10,50 €	8,40 €	7,40 €
Ticket matin	4,20 €	3,40 €	2,90 €	5,30 €	4,30 €	3,60 €

A l'occasion des Tickets Sports et Loisirs de cet été, notre équipe sera présente le matin à partir de 8h et le temps de la pause méridienne (12h-14h) pour encadrer et accompagner vos enfants.

Attention! **Le tarif ne comprend pas de repas.** En effet, les parents devront fournir un repas à leurs enfants.

La commune met à disposition les équipements nécessaires pour le maintien au frais des repas. Il y aura la possibilité de réchauffer son repas sur place, merci de fournir une boîte hermétique adapté au micro-onde.

➤ Les tarifs du ticket du midi ne s'appliquent pas lors des sorties à la journée.



TICKETS SPORTS & LOISIRS

Accueil le matin
Accueil le midi

Été du 6 Juillet au 27 Août 2026

Inscriptions le Lundi 22 Juin 2026

→ Accueil dès 6ans

Mise en ligne à 18h00

Permanence de l'équipe jusqu'à 19h00 au centre périscolaire

Toutes les informations sur

WWW.ESPACE-CITOYEN.NET/HERRLISHEIM

03.88.59.59.89

sports-jeunesse@herrlisheim.fr





Infos activités



- **ATELIER CUISINE :** - N'oublie pas ta boîte hermétique !
- **TROTINETTE/ROLLER :** - Prévoir sa trottinette/ses rollers et son casque !
- **MINI AUTO:**
 - 15 places disponibles de +8ans
 - Déplacement à vélo (+ casque)
- **SORTIE PUMPTRACK DU 7/07 :** -Déplacement à vélo + casque + protections obligatoires
- **SORTIE VÉLO DU 24/08 :** -Prévoir un vélo en bon état, casque obligatoire, chaussures et tenues adaptées, repas tiré du sac.
 - À partir de 8ans
 - 12 places disponibles
- **SORTIE RANDO DU 17/08:** - Chaussures et tenues adaptées, repas tiré du sac.
 - À partir de 8ans
 - 12 places disponibles
- **SORTIE PÉTANQUE:** - Prévoir son vélo + casque
- **THÉÂTRE D'IMPRO:** - Du mercredi 22/07 au vendredi 24/07 de 9h à 12h
 - Inscription sur 3 jours consécutifs

CHAUSSURES DE SALLE ET TENUE DE SPORT OBLIGATOIRES POUR LES ACTIVITÉS SPORTIVES.

GOURDE ET CASQUETTE OBLIGATOIRE TOUT L'ÉTÉ !!

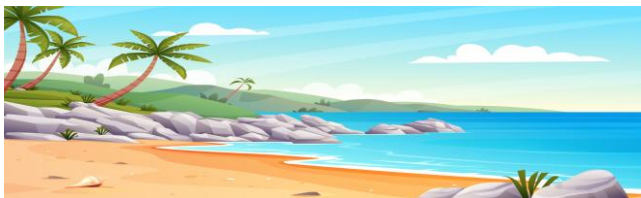

Activités payantes

- **EQUITATION :** 16/07 – 23/07 – 27/07 – 4/08 – 13/08 – 20/08 – 27/08
DE 9H30 À 16H30



- RENDEZ-VOUS AU CENTRE ÉQUESTRE RAND'OKLA
- TARIF ÉQUITATION – JOURNÉE AVEC REPAS TIRÉ DU SAC
- TENUE ADAPTÉE POUR L'ACTIVITÉ
- 12 places disponibles + de 7 ans

- **PADDLE/CANOË/KAYAK :** 6/07 – 21/07 – 4/08 – 11/08 – 18/08 – 25/08
 - Prévoir son maillot, sa serviette, **CHAUSSURE AQUATIQUE OBLIGATOIRE** et habits de rechange
 - 12 places disponibles de +7 ans
 - SAVOIR NAGER

- **SORTIE FORÊT DES DÉFIS:** 31/07
 - Tenue adaptée à la météo
 - Repas tiré du sac

- **SORTIE PISCINE À BISCHWILLER :** 10/07
 - Tarif sortie sans entrée
 - Maillot de bain, serviette, crème solaire et habits de rechange à prévoir

- **SORTIE À LA PISCINE DE WÖRTH + SORTIE KURZPFALZ PARK + SORTIE PLOPSA LAND:**

14/08	17/07	27/08
--------------	--------------	--------------

 - Tenue adaptée à la météo et à la sortie
 - Repas tiré du sac
 - Autorisation de sortie de territoire + pièce d'identité

- **SORTIE PISCINE DRUSENHEIM:** 16/07 – 23/07 – 30/07 – 12/08 – 19/08 – 25/08
 - Maillot de bain, serviette, crème solaire et habits de rechange à prévoir
 - Tarif piscine avec transport (à vélo + casque)

